



Dra. Jorgelina Stegmann
Asociación de Medicina Psicosocial Argentina
Ciudad de Buenos Aires | Junio | 2012
Argentina

www.spine.org.ar



¿iSíndrome de Prader-Labhart-Willi!?

Abordaje transdisciplinario



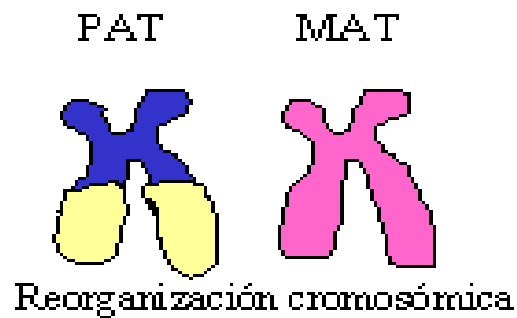
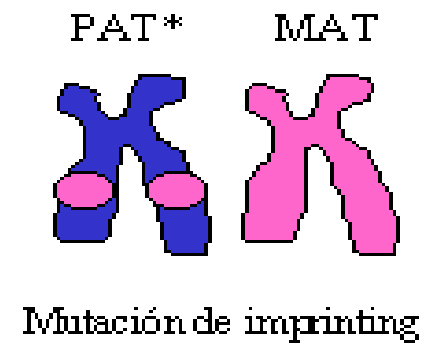
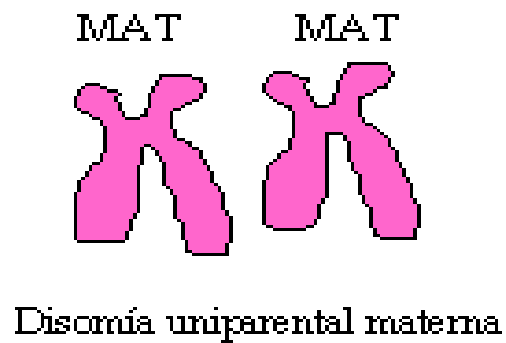
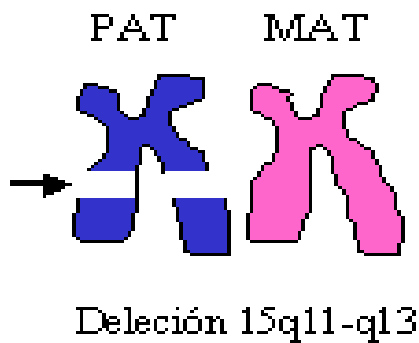
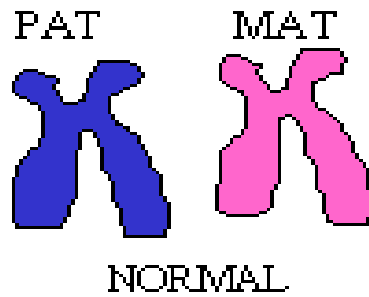

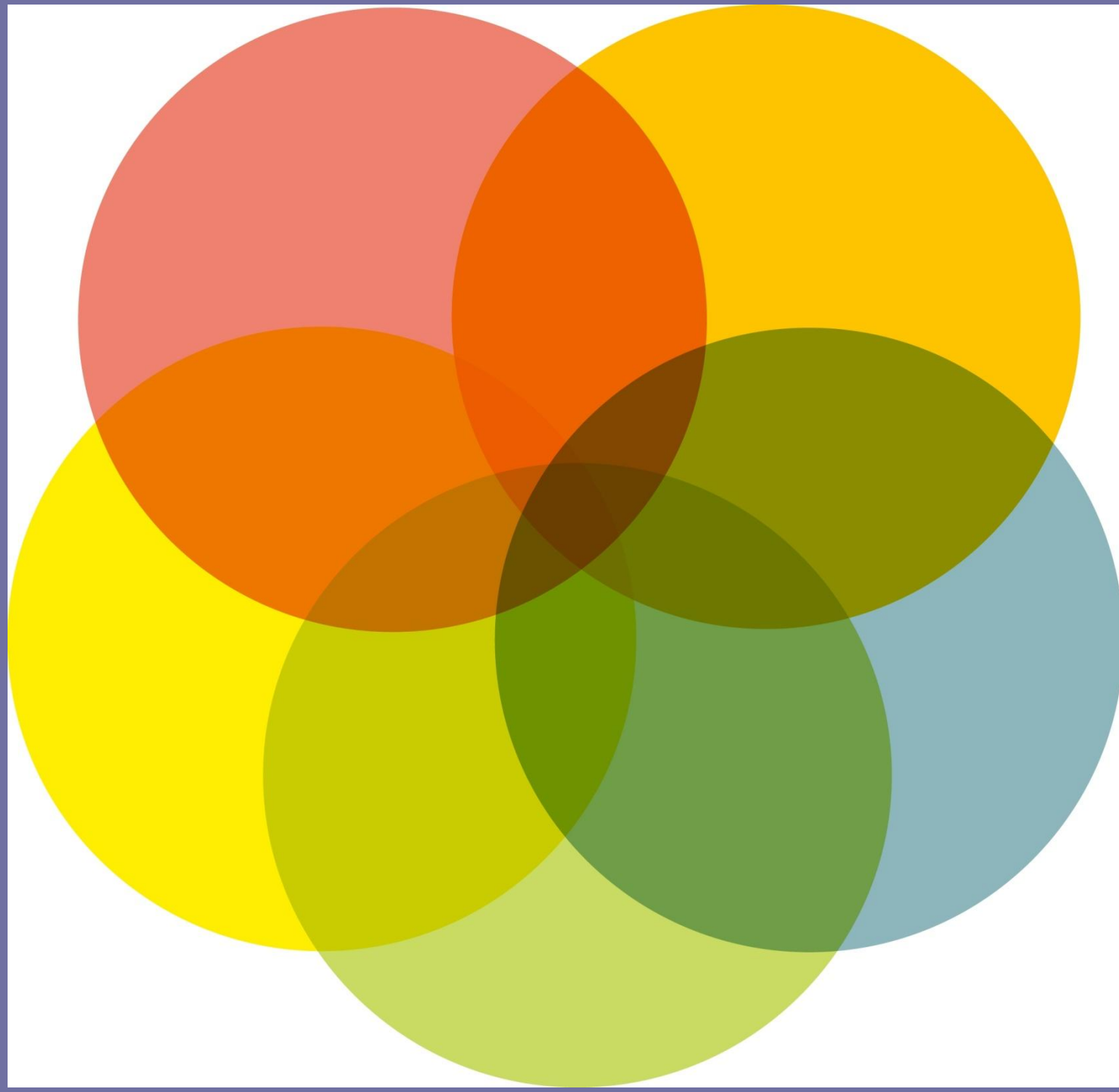



[E
6
hi
ti
ec
er
no
di
y
ap





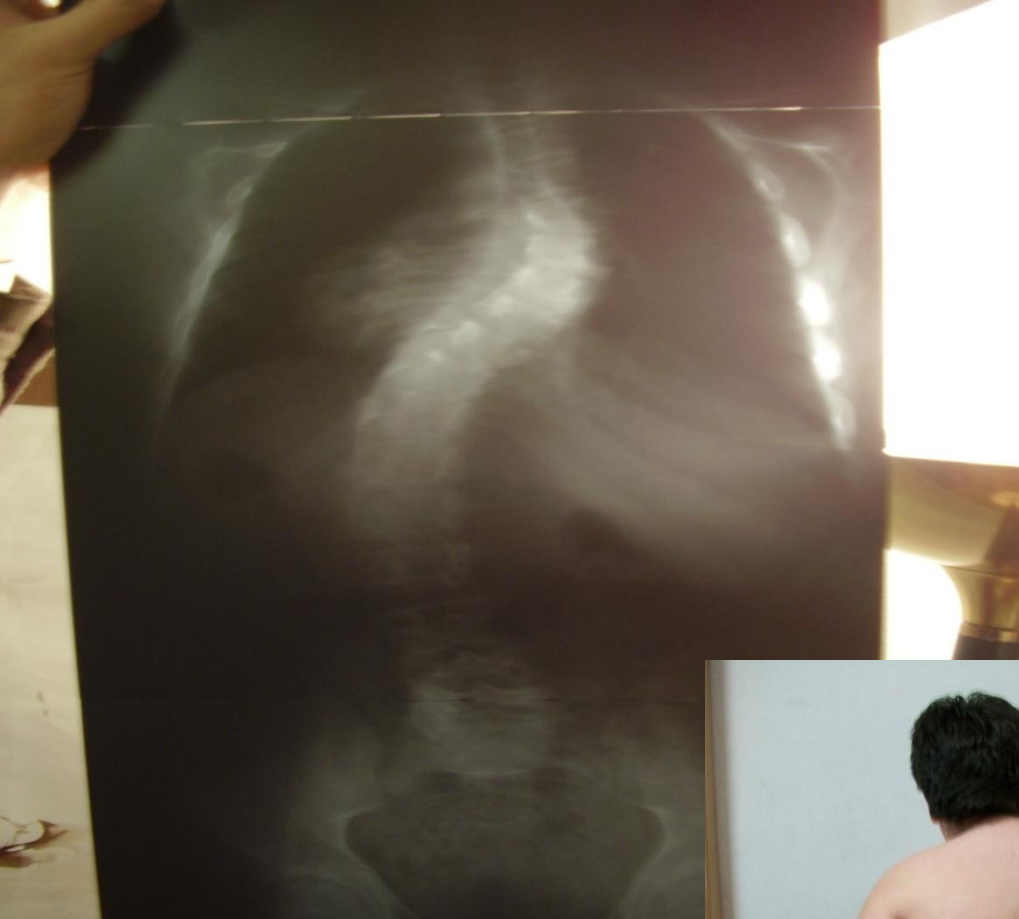

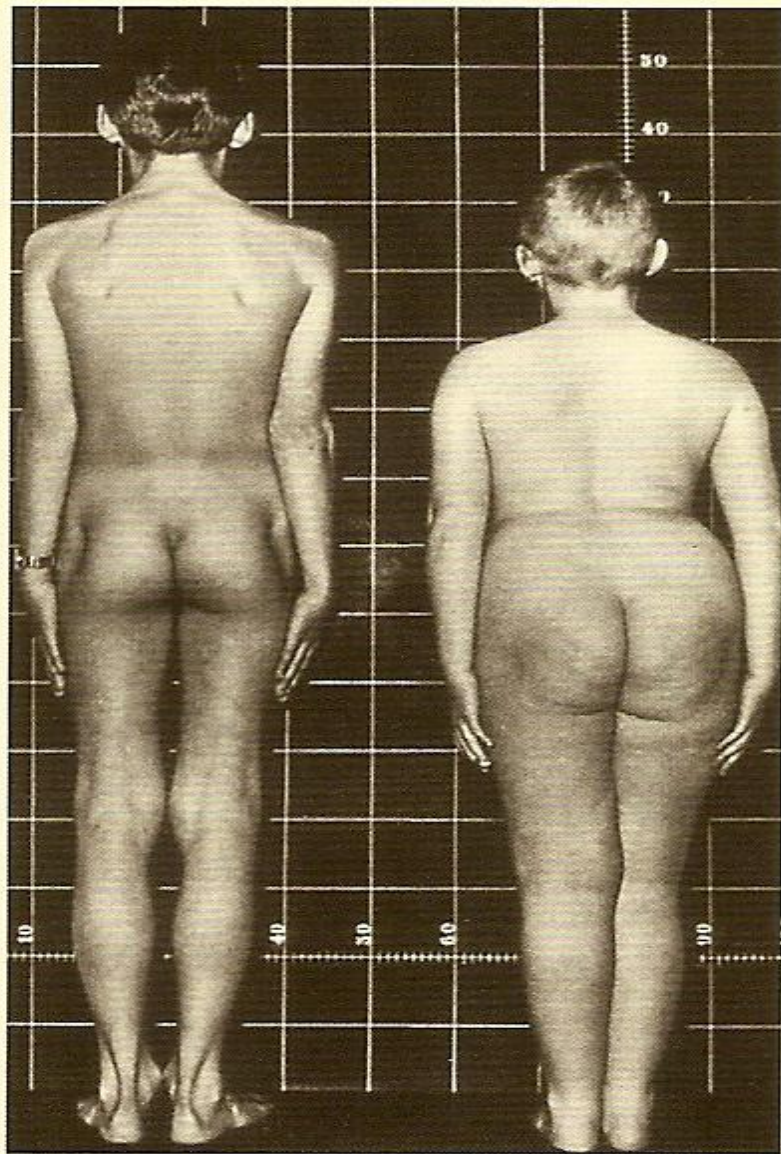
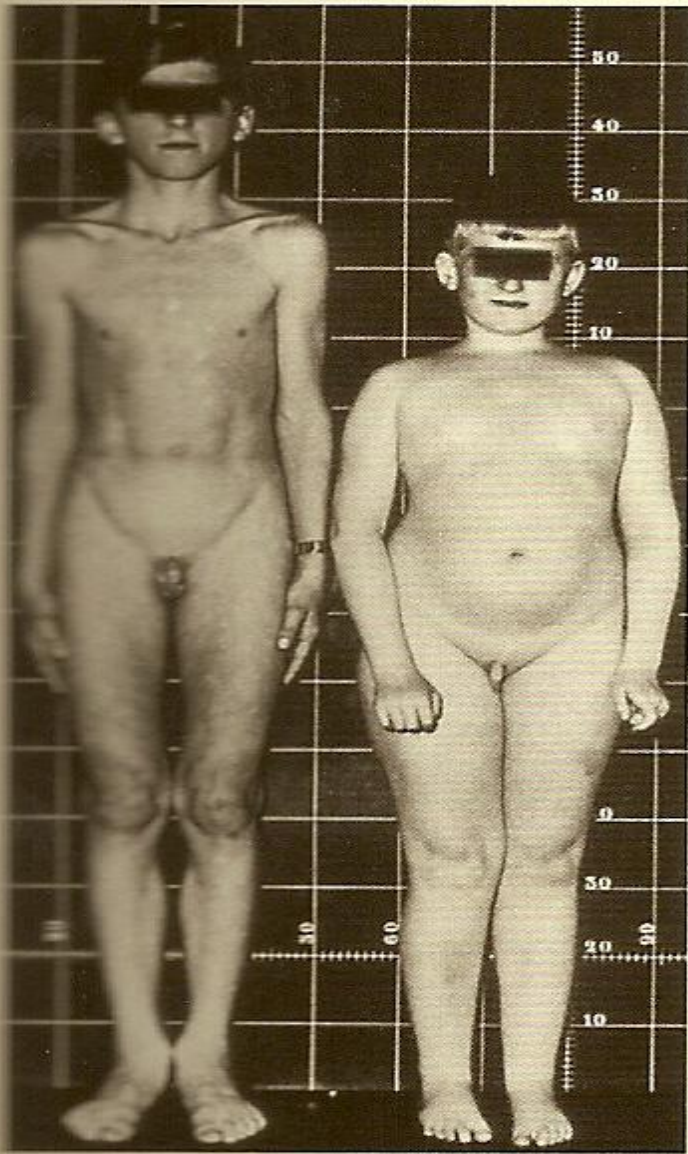

13 1/2

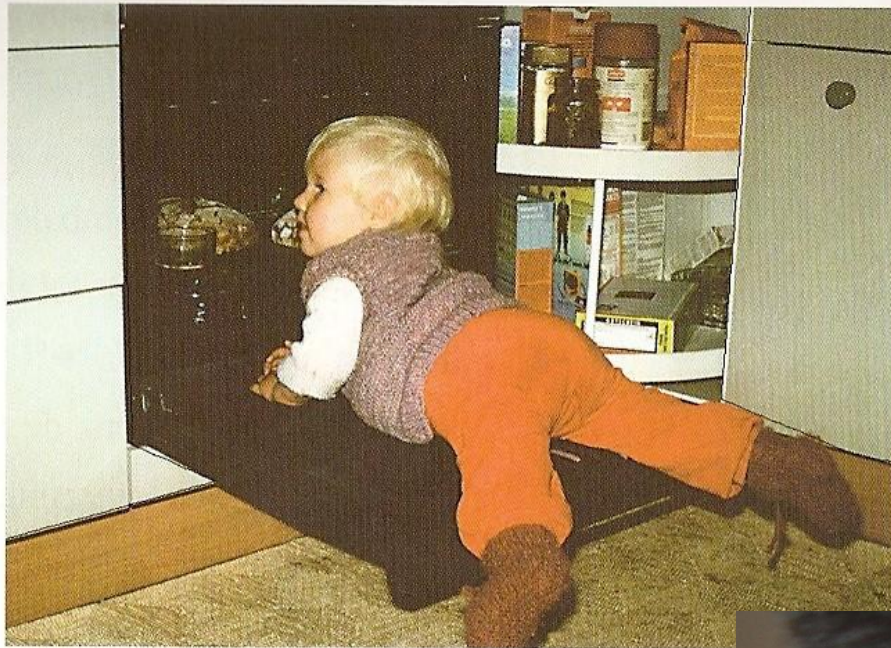

W

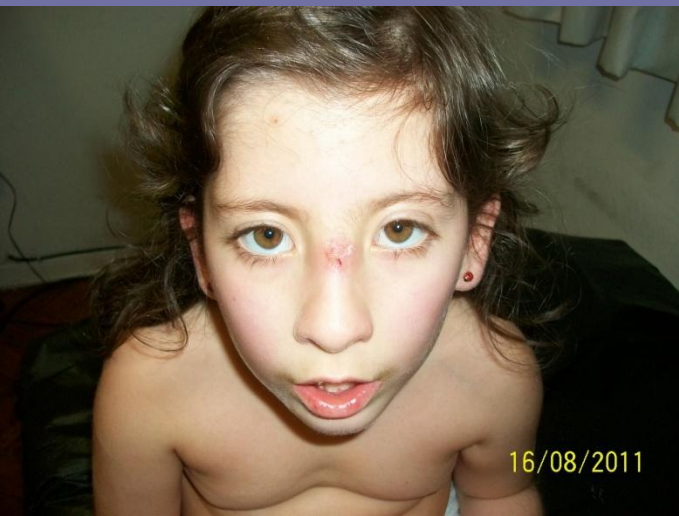













“El que aspira a parecer, renuncia a ser”

José Ingenieros
1913



ación
ne



Equipo SPINE



Dra. Jorgelina Stegmann

Área socio.psycho.educacional:

- Psicología: **Lic Emilio Filipello**

Psiquiatría: **Dr. Pedro Pieczanski**

Área médico-nutricional:

- Nutrición: **Lic. Cecilia Romina Ceccomancini**
- Fisiatría: **Dr. Gonzalo Quiero**
- Kinesiología: **Daniel Grambuglia**
- Psiquiatría: **Dr Pedro Pieczanski**
- Terapia Ocupacional: **Matias Ormaechea**
- Fonoaudiología: **Lic. Alejandra Zysman**
- Médica Internista: **Dra. Jorgelina Stegmann**

Acompañamiento terapéutico

Coordinación: **Matias Ormaechea**

www.spine.org.ar

Muchas Gracias!

